Tapinoma

*A Ciência no controle de pragas*




# BLATAP

## GEL BARATICIDA

## INDOXACARBE

**CUIDADO! PERIGOSO!**

## *BLATAP GEL BARATICIDA INSETICIDA EFICAZ NO CONTROLE DE BARATAS*

*www.tapinoma.com.br* | *tapinoma_rc*

# BLATAP

## GEL BARATICIDA

## INDOXACARBE

# BLATAP GEL BARATICIDA INSETICIDA EFICAZ NO CONTROLE DE BARATAS

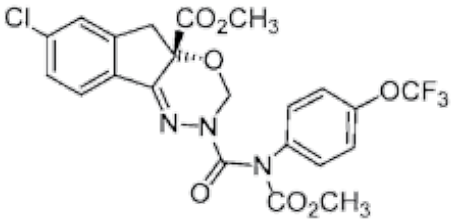


**COMPOSIÇÃO:** Indoxacarbe 0,6% p/p; Benzoato de Denatonium 0,0002% (Desnaturante); Solvente, Conservante e Atrativos.
**APRESENTAÇÃO:** Cartucho com 4 seringas de 30 g cada.

**MODO DE USAR:** Blatap Gel baraticida é um produto de pronto uso. Pode ser aplicado de 2 maneiras:
1- Aplicação utilizando seringa da embalagem: Retire a tampa da seringa e coloque a agulha aplicadora e o êmbolo. Pressione levemente o êmbolo depositando gotas ou filetes do produto nos pontos onde as baratas se abrigam e/ou transitam.
2- Aplicação utilizando pistola aplicadora: Retire a tampa da seringa e coloque a agulha aplicadora e acople à pistola aplicadora, puxe o gatilho levemente depositando gotas ou filetes do produto nos pontos onde as baratas se abrigam e/ou transitam.







**PRINCIPAIS LOCAIS DE APLICAÇÃO:** Ambientes internos como cozinhas, banheiros, depositar em locais escuros, úmidos e protegidos como: buracos, rodapés, frestas, fendas, rachaduras, aplicar atrás, debaixo e dos lados de mobiliários.

**DOSAGEM RECOMENDADA:** 0,5 g/m²

**PRECAUÇÕES:** **CONSERVE FORA DO ALCANCE DE CRIANÇAS E ANIMAIS DOMÉSTICOS.** CUIDADO! PERIGOSO SE INGERIDO OU ABSORVIDO PELA PELE. Não aplicar sobre alimentos e utensílios de cozinha, plantas e aquários. Não fumar ou comer durante a aplicação. Manter o produto na embalagem original. Não reutilizar as embalagens vazias. Só utilizar em lugar de difícil acesso a crianças e animais domésticos. Usar luvas para aplicação do produto. Não há restrições quanto à reentrada após a aplicação do produto. Os restos de iscas podem ser removidos com o uso de detergentes, evitar o uso de solventes.

**PRIMEIROS SOCORROS:** Em caso de contato direto com o produto, lavar a parte atingida com água em abundância e sabão. Em caso de contato com os olhos, lavar imediatamente com água corrente em abundância. Em caso de intoxicação, procurar o Centro de Intoxicações ou Serviço de Saúde, levando a embalagem ou o rótulo do produto.

**ELIMINAÇÃO E DESCARTE:** O descarte de iscas baraticidas em gel de uso profissional à base de Indoxacarbe deve seguir rigidamente as normas ambientais para resíduos químicos perigosos (Classe I) e as diretrizes da Anvisa/Ibama para empresas controladoras de pragas (limpeza urbana/domissanitários). As seringas aplicadoras de gel devem ser totalmente esvaziadas durante o uso profissional. Descarte: as seringas vazias devem ser embaladas, utilizando luvas e sacos para descarte de material e enviadas para incineração via distribuidor ou programa de reciclagem aprovado e credenciado. Consultar o órgão Estadual ou Municipal específico. Não queime nem enterre as embalagens.

**ARMAZENAGEM:** Armazenar em temperatura ambiente, local ventilado e previamente destinado a esta finalidade, evitando o acessode pessoas não autorizadas e crianças.

**INDICAÇÕES PARA USO MÉDICO**

Nome Comum: Indoxacarbe
Grupo Químico: Oxadiazina
Antídoto: Não há/tratamento sintomático
Telefone de emergência: (19) 3523-2217
Disque Intoxicação ANVISA
Renaciat: 0800 7226001

Tapinoma
*A Ciência no controle de pragas*

www.tapinoma.com.br
tapinoma_rc

Fabricado por:
**Tapinoma Indústria e Comércio de Desinfestantes Ambientais LTDA.**
Av. 1 I.E, 367 - Distrito Industrial - Rio Claro/SP
CEP 13505-602 - CNPJ 06.886.862/0001-40
Indústria Brasileira
e-mail: info@tapinoma.com.br

Registro no M.S. sob o número 3.3428.0027.001-4
Responsável Técnica: Itamar Cristina Reiss
CRQ 0094499 - IV Região