Tapinoma

A Ciência no controle de pragas



CUPINOUT®

HEXAFLUMURON



CUPINOUT®

HEXAFLUMURON

FICHA TÉCNICA

CUPINOUT é uma isca cupinicida de uso exclusivo por profissionais, para controle de cupins subterrâneos, que possui tanto estações de solo, como estações aéreas à base de material celulósico e hexaflumuron. O princípio ativo é um inibidor de síntese de quitina, que tem ação lenta, o que propicia o controle de toda a colônia de cupins subterrâneos.

MODO DE USAR

As estações de solo devem ser posicionadas a cada 3 metros lineares no perímetro da edificação a ser protegida e as estações aéreas devem ser colocadas nos pontos/trilhas /túneis de forrageamento. Em ambas as estações a reposição deverá ser feita sempre que atingido 80% de consumo do material celulósico ou a cada 15 dias; no início dos tratamentos de controle, aumentando-se o intervalo de monitoramento ao longo do tratamento ou em ações preventivas.

DOSAGEM RECOMENDADA

- **Estação de solo:** 1 estação a cada 3 metros lineares no perímetro da edificação a ser protegida.
- **Estações aéreas:** 1 estação em cada ponto de forrageamento, se este possuir até 1 metro de extensão. Passando de 1 metro de extensão, deve-se adicionar mais 1 estação aérea.

APRESENTAÇÃO:

CUPINOUT S: 5 estações de solo por caixa de transporte;
CUPINOUT SR (refil solo): 12 refis por caixa de transporte;
CUPINOUT A: 4 estações por caixa de transporte;
CUPINOUT AR (refil aéreo): 12 refis aéreos por caixa de transporte;
CUPINOUT AP: 12 estações aéreas por caixa de transporte.

FICHA TÉCNICA

Ingrediente ativo
Hexaflumuron 0,5%p/p

Grupo Químico
Uréia benzoyl
Inseticida reguador de crescimento (IGR)

Denominação Química (IUPAC aproximada):
N-(((3,5-dicloro-4-(1,1,2,20tetrafluoreetoxi)fenil) amino)carbonil-2,6-difluorbenzamida

FÓRMULA ESTRUTURAL

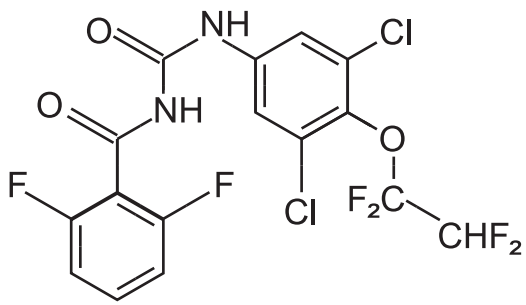

FÓRMULA MOLECULAR

$C_{16}H_8Cl_2F_6N_2O_3$

CAS

86479-06-3

INDICAÇÕES PARA USO MÉDICO

Grupo Químico: Benzoilureias
Nome Comum: Hexaflumuron
Antídoto: Vitamina k1 e tratamento sintomático
Telefone de emergência: (19) 3536-2224
Disque Intoxicação ANVISA/RENACIAT:
0800 7226001

Tapinoma
A Ciência no controle de pragas

www.tapinoma.com.br
tapinoma_rc

Fabricado por:
Tapinoma Indústria e Comércio de Desinfestantes Ambientais LTDA.
Av. 1 IE, 367 - Distrito Industrial - Rio Claro/SP
CEP 13505-602 - CNPJ 06.886.862/0001-40
Indústria Brasileira - Fone (19) 3536-2224
e-mail: info@tapinoma.com.br

Registro no M.S. sob o
nº 3342800370016 / 3342800370024
Responsável técnica: Itamar Cristina Reiss
CRQ 04412231 IV Região.