Tapinoma

A Ciência no controle de pragas



DOMIRAT

GRÃOS

BRODIFACUM 0,005%

www.tapinoma.com.br | tapinoma_rc



DOMIRAT
GRÃOS
BRODIFACUM 0,005%

FICHA TÉCNICA

DOMIRAT GRÃOS é uma isca raticida de uso exclusivo por profissionais, formulada com grãos de girassol industrial sendo 70% com casca e 30% sem casca, o que garante a alta atratividade, palatabilidade e velocidade de ação muito mais rápida do que os raticidas girassóis tradicionais. Sua tecnologia de formulação, através de turbo impregnação, resulta num raticida de alta performance. A alta concentração de óleo das sementes de girassol industrial resulta em alta atratividade mesmo para espécies extremamente seletivas e em áreas com grande competição alimentar.

MODO DE USAR

Aplicar os sachês onde os roedores vivem e transitam, como tocas, trilhas, etc. Recomenda-se sempre o uso de caixas porta-iscas, onde o raticida fica protegido de intempéries, além de dificultar o acesso de espécies não alvo. Não há necessidade de abrir os sachês. Recomenda-se sempre o uso de caixas porta-iscas, onde o raticida fica protegido de intempéries, além de dificultar o acesso de espécies não alvo. Não há necessidade de abrir os sachês.

DOSAGEM RECOMENDADA

- **Camundongos:** 1 a 2 sachês por ponto de iscagem. Fazer pontos de iscagem a cada 1 - 2 metros.
- **Ratos de telhados e ratazanas:** 2 a 5 sachês por ponto de iscagem. Fazer pontos de iscagem a cada 5 - 10 metros.

APRESENTAÇÃO:
Caixas de transporte com 10 embalagens plásticas de 1 kg, contendo 40 sachês de 25g cada.

FICHA TÉCNICA

Ingrediente ativo
Brodifacum 0,005 p/p

Grupo Químico
Cumarínico

Denominação Química
3-[3-(4'-bromobiphenyl-4-yl)- 1,2,3,4-tetrahydro-1-naphthy-4-hydroxycoumarin

FÓRMULA ESTRUTURAL

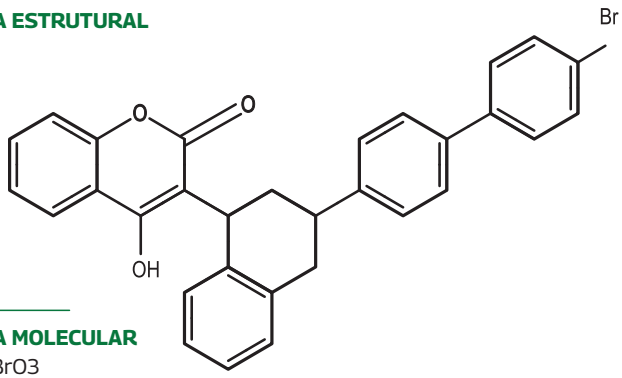

FÓRMULA MOLECULAR
C31 H23BrO3

CAS
56073-10-0

INDICAÇÕES PARA USO MÉDICO

Grupo Químico: Cumarínico
Nome Comum: Brodifacum
Antídoto: Vitamina k1 e tratamento sintomático
Telefone de emergência: (19) 3536-2224
Disque Intoxicação ANVISA/RENACIAT:
0800 7226001

Tapinoma
A Ciência no controle de pragas

www.tapinoma.com.br
tapinoma_rc

Fabricado por:
Tapinoma Indústria e Comércio de Desinfestantes Ambientais LTDA.
Av. 1 IE, 367 - Distrito Industrial - Rio Claro/SP
CEP 13505-602 - CNPJ 06.886.862/0001-40
Indústria Brasileira - Fone (19) 3536-2224
e-mail: info@tapinoma.com.br

Registro no M.S. sob o nº 334280041
Responsável técnica: Itamar Cristina Reiss
CRQ 04412231 IV Região.